

Clefedrona: así es la nueva droga detectada en España y cuyos efectos se desconocen

- Un control instalado en un festival detectó la clefedrona o 4-CMC, vendida en una pastilla como si fuese MDMA pero sin estudios sobre las consecuencias de s...

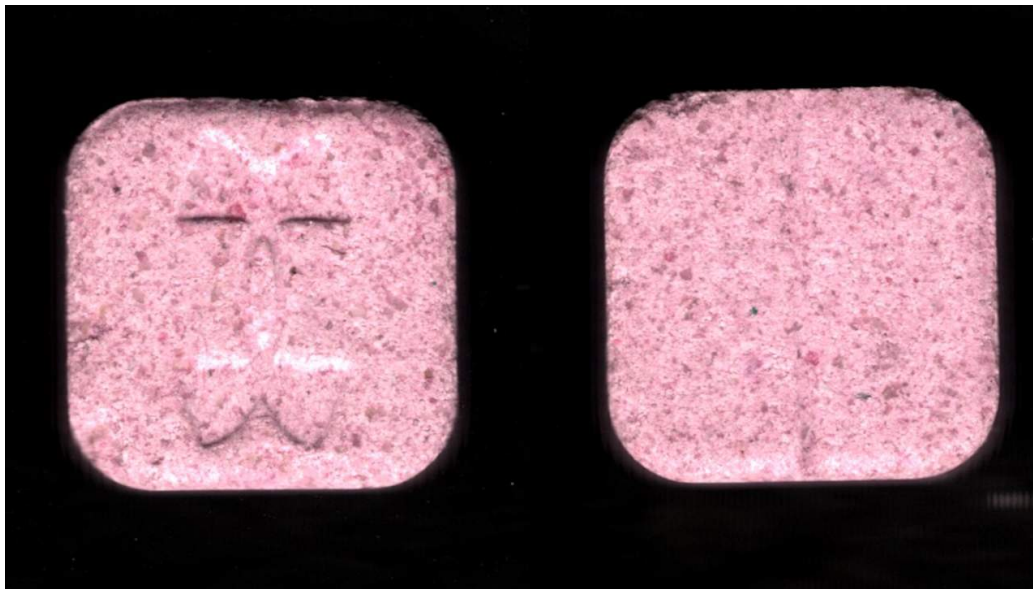

Pastillas de clefedrona. ENERGY CONTROL

[Barcelona](#) [españa](#) [drogas](#) [MDMA](#) [éxtasis](#)

<https://www.diariodepontevedra.es/articulo/sociedad/clefedrona-asi-es-nueva-droga-detectada-espana-cuyos-e...>

Agencias

Viernes, 07 junio 2024

Un control instalado en el festival de música **Primavera Sound**, celebrado en Barcelona, logró detectar un nuevo tipo de **droga**, denominada **clefedrona** o **4-CMC**, y cuyos efectos para la salud son todavía desconocidos para los expertos.

La **clefedrona** es una sustancia **psicoestimulante** y cuyos efectos son similares al éxtasis, según informaron desde el proyecto Energy Control, el encargado de montar el puesto de control en el festival barcelonés.

Una persona acercó la sustancia a los **puestos de control** que tenía la organización del Primavera Sound, que tuvo lugar entre el 29 de mayo y el 2 de junio en el parque del **Fòrum** de Barcelona.

La pastilla fue vendida como **MDMA**, sin embargo, el análisis de Energy Control determinó que era clefedrona.

Clefedrona: qué es y qué efectos produce en el cuerpo

La clefedrona es una sustancia muy poco conocida todavía. Apareció en el mercado europeo en el año 2014 y fue fiscalizada en 2021 en **España**.

Esta droga, que se puede consumir por vía oral o nasal, genera **euforia** , incremento de energía, sociabilidad y **sexualidad** , y alucinaciones visuales y auditivas, entre otras consecuencias.

Aunque en el corto plazo ya se conocen sus **efectos secundarios** , similares a otras [drogas](#) estimulantes (insomnio, ansiedad, pulso cardíaco elevado y presión sanguínea elevada, entre otros), por el momento no se han estudiado sus consecuencias a largo plazo.

"Hemos detectado un incremento de la **sensibilidad capilar** , alergias y problemas a nivel circulatorio", ha confirmado a Efe la responsable del Área de Análisis e Internacional de Energy Control, Mireia Ventura.

Los expertos advierten un incremento del consumo de esta droga

Ventura advirtió de un incremento del uso de estas **sustancias** , que se suelen combinar con otras como el MDMA, lo que puede desembocar en consecuencias para los **consumidores** que aún se desconocen.

"El éxtasis lo han probado millones de personas, estas sustancias no. Lo recomendable no es hacer de **conejiillos de indias** ", ha concluido la representante de la institución en Cataluña.

Energy Control es una institución con delegaciones en distintas **comunidades autónomas** de España dedicada a la reducción de riesgos en el consumo de [drogas](#), con el objetivo de brindar **información** a los consumidores para lograr que sea seguro y responsable.